

# DE RAAKLIJN vzw

**DE RAAKLIJN KATERN:** jaargang 22, nr.114  
Bijlage bij « 't Groene Waasland » nr.189, januari 2015.  
(v.u. Firmin De Beleyr, Belsele)



**De nieuwe “Blauwhofpoel”  
(aan de Hulstendreef)  
wacht op oeverswaluwen.**

# Inrichting van de Blauwhofpoel

## *schematische voorstelling*

De oevers van de poel zijn speciaal ingericht om als nestplaats te kunnen dienen voor oeverzwaluwen. Zie de foto's van de oeverbedekking op de voorbladzijde en de laatste en voorlaatste bladzijden.

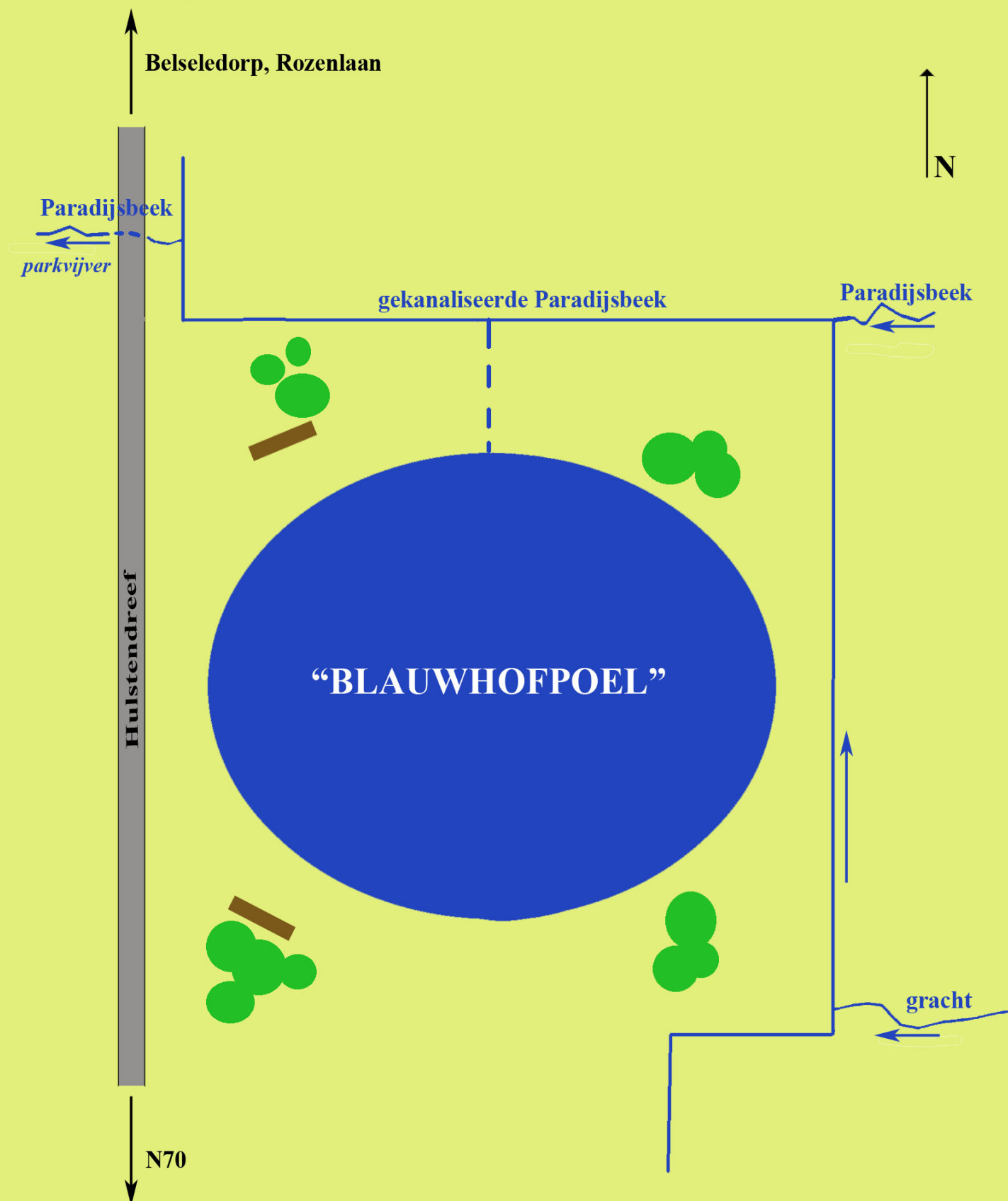

Beste lezer,

We wensen u om te beginnen een allerbeste 2015 toe.

Dit nummer had al een maand bij u moeten liggen. De vertraging heeft te maken met verschillende factoren.

Onder andere dit documentje:

We hebben er een tijdje op moeten wachten, maar je treft het nu aan in deze katern: het overschrijvingsformulier.

We rekenen er op dat u het lidmaatschap (10 Euro) snel zult vernieuwen zodat wij weer aan de slag kunnen en wij u een heel jaar op de hoogte kunnen houden. Dus laat dit niet uw laatste katern zijn.

De Raaklijn vzw heeft in 2014 een topjaar wat het aantal leden betreft achter de rug.

### **De teller staat op 170 leden!**

De Raaklijn wordt meer en meer bevraagd om stagedagen en beheerswerken aan te bieden aan scholieren en studenten.

In onze volgende katern van maart gaat u meer vernemen over deze initiatieven. Dirk Deschepper geeft tekst en beeld over het "kloempenbos".

Je wordt uiteraard uitgenodigd op een aantal activiteiten die in het voorjaar door zullen gaan.

De klok tikt verder... en daar willen wij u graag over blijven informeren!

De klok is een nieuwe rubriek waarin we het reilen en zeilen van onze acties rond trage wegen gaan toelichten.

Veel leesgenot  
Firmin De Beleyr



## Een tijdschroniek van en over trage wegen.

Dertig jaar hebben we er over gedaan om de Stadhoudersboschwegel te laten heropenen: tegenwerking en tegenstand waren ons deel.

Bepaalde politici beweren nog altijd dat er geen draagvlak zou zijn om trage wegen te openen.

De Stadhoudersboschwegel is nog steeds niet open, ondanks de politieke beloften om deze officieel bewandelbaar te maken.

### **30 jaar!**

Wij hebben nog verschillende trage wegen op ons verlanglijstje die heropend mogen worden en daar gaan wij geen 30 jaar over doen!

In deze nieuwe vaste rubriek brengen wij u nieuws over onze acties en initiatieven om wegen te heropenen.

We houden u op de hoogte hoe het beleid hierop reageert op vlak besluitvorming.

**We hangen in deze rubriek alles aan de grote klok!**

#### **Stadhoudersboschwegel:**

- Het openbaar onderzoek is afgelopen en behandeld op de gemeenteraad van 28 november 2014. De gemeenteraad heeft de besluiten goedgekeurd met grote meerderheid, uitgezonderd de CD&V fractie heeft zich onthouden.
- De besluiten van de gemeenteraad zijn doorgestuurd naar de provincie en zijn nog in behandeling. (lees ook onderaan pag. 15)
- Schepen Annemie Charlier, stelt in de NVA-brochure de opening van deze wegel in het vooruitzicht. We kijken er naar uit.

#### **Naamborden wegels:**



- De Raaklijn neemt via STRAMIN het initiatief om de benaming van trage wegen op nieuwe naamborden vast te leggen. Er wordt gevraagd om de benaming te gebruiken uit de officiële atlas der buurtwegen.
- Op 7 februari werd deze vraag gestuurd naar: het stadsbestuur, de straatnamencommissie, de cultuurraad, dienst toerisme, de Erfgoedcel Waasland, de dorpsraden van Nieuwkerken, Belsele en Sinaai en de regionale wandelclubs...

### De heropening van de Houtackers weg (nr. 54):

- Deze weg is de volgende die we in zijn totaliteit willen heropenen.
- De weg is reeds geïnventariseerd en u kan deze bekijken op onze website [www.deraaklijn.be](http://www.deraaklijn.be)
- Het dossier is opgestart en we nemen zowel met de particulieren als met het stadsbestuur contact.

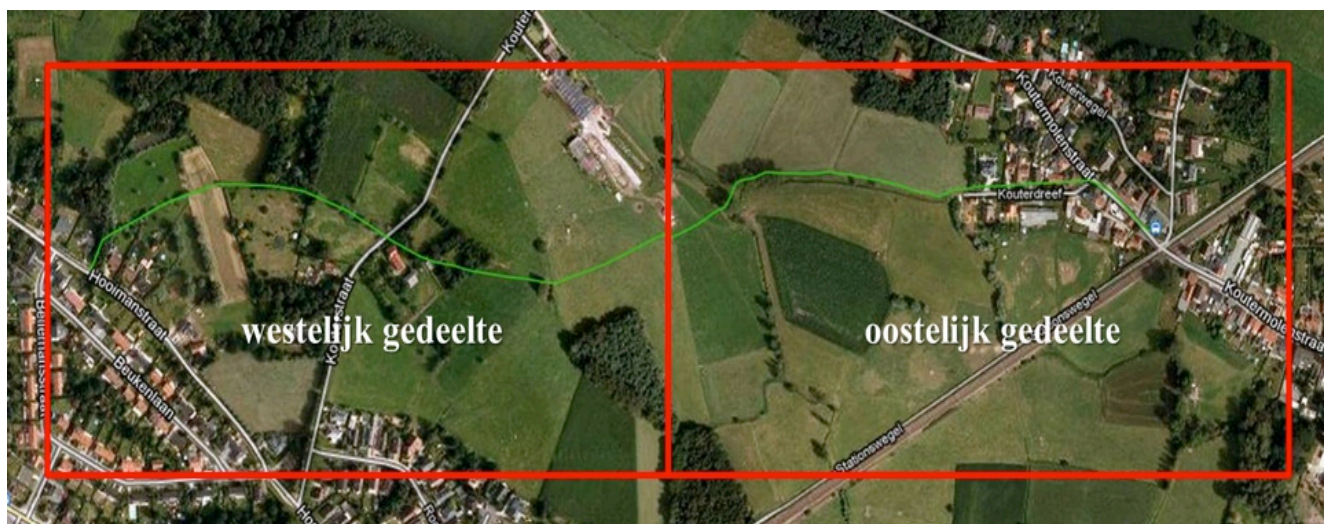

# Iets gemist in 2003 ?

De publicaties van De Raaklijn zijn te bekijken vanaf 2005. Wij doen een digitale inhaalbeweging. De katernen vanaf 1993 tot en met 2003 zijn ook op onze webstek te lezen. Er ontbreekt dus nog één jaargang: 2004! Dan verdwijnt deze rubriek in de archieven.

De Raaklijn bewaart haar archief in:

## 1. Bibliotheca Wasiana

Hendrik Heymanplein 3  
9100 Sint-Niklaas  
03 760 47 65

[bibliotheca.wasiana@sint-niklaas.be](mailto:bibliotheca.wasiana@sint-niklaas.be)

## 2. Op ons secretariaat en op de website

Kleemstraat 89  
9111 Belsele  
03 722 07 62

[www.deraaklijn.be](http://www.deraaklijn.be)



Bibliotheca Wasiana vzw



DE RAAKLIJN  
VZW

In deze reeks de nummers 54, 55, 56, 57 en 58  
Extra uitgegeven folders zijn opgenomen in deze katernen.

De tekst in het vette kadertje legt de link naar het heden !



DE RAAKLIJN

DE RAAKLIJN KATERN-jaargang 10, nr.54 (v.u. Firmin De Beleyr, Belsele)  
Bijlage bij " 't Groene Waasland " nr.128, januari 2003.

**December 1998:**

**De Raaklijn eist  
afbraak van villa**

BESLELE Als het v.u. de Belseleke mis...  
...in het v.u. de Belseleke mis...  
...in het v.u. de Belseleke mis...  
...in het v.u. de Belseleke mis...

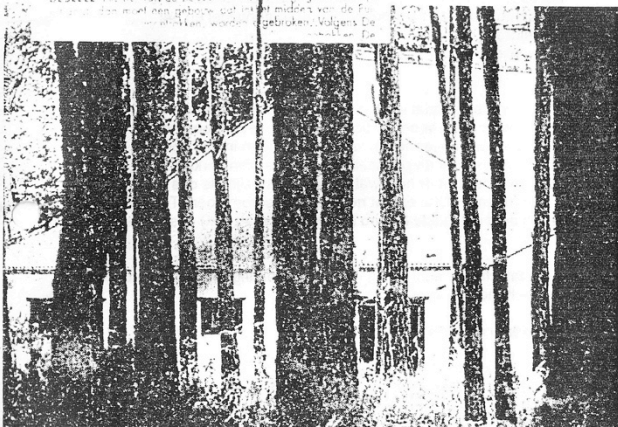

**2003: januari nr.54,  
jaargang 10  
(12 pagina's)**

- De Raaklijn pleit voor de heropening van de Pastorijwegel.
- We stellen de knuppelpaden in het Puiveldewegelken en de Kouterwegel voor.
- De illegale villa is door toedoen van De Raaklijn afgebroken.

- De Pastorijwegel is ondertussen open voor het publiek.
- De knuppelpaden zijn na 10 jaar aan herstelling toe.



DE RAAKLIJN

DE RAAKLIJN KATERN-jaargang 10, nr.55 (v.u. Firmin De Beleyr, Belsele)  
Bijlage bij « 't Groene Waasland » nr.129, maart 2003.

## De Raaklijn gaat online!!!

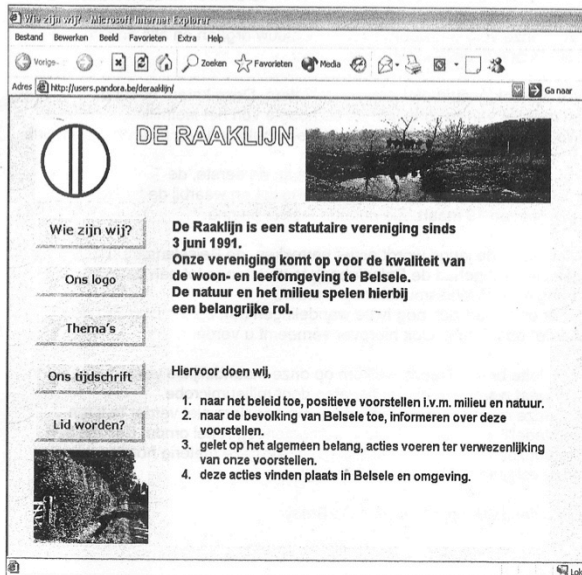

**2003: maart nr.55,**

**jaargang 10**

(12 pagina's)

( + extra schoolbrochure)

- De Raaklijn staat achter de bescherming van de pastorie als monument.
- De Raaklijn stelt de website voor.
- De Raaklijn geeft uitleg rond adviesraden, waaronder de nieuwe dorpsraad.
- De Raaklijn verspreid haar eerste schoolkrant.

- De pastorie is beschermd en ondertussen verkocht.
- De website is onlangs voor de derde keer vernieuwd.
- De Raaklijn is vertegenwoordigd in verschillende werkgroepen van de dorpsraad.



DE RAAKLIJN

DE RAAKLIJN KATERN-jaargang 11, nr.56 (v.u. Firmin De Beleyr, Belsele)  
Bijlage bij « 't Groene Waasland » nr.130, mei 2003.



**Puyveldewegelken**

**2003: mei nr.56,**

**jaargang 11**

(12 pagina's)

- De Raaklijn stelt de realisatie van de twee knuppelpaden voor.
- Er wordt een verslag gegeven van een wandeling langsheen de Belselebeek met kinderen uit de beide basisscholen.
- We pleiten voor het beheer van de Ransbeekpoel.

- De twee knuppelpaden zijn na 10 jaar aan herstel toe.
- We hebben nog steeds geen pad langsheen de Belselebeek, Onlangs fietsten we met de leden van STRAMIN van bron tot monding.
- De Ransbeekpoel is volledig hersteld. Maar blijft een ecologisch onderhoud vragen.

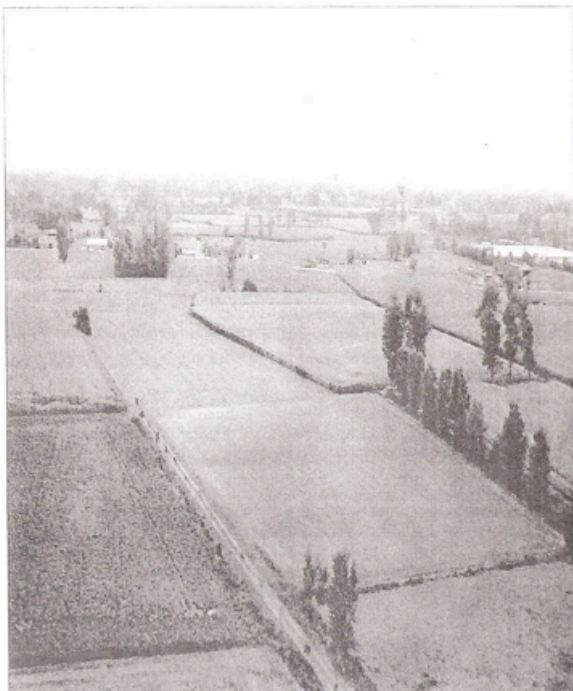

**2003:september nr.57,  
jaargang 11  
(12 pagina's)**

- De Raaklijn start een rubriek in haar katern: het ABC van de trage wegen en bermen.
- De Raaklijn ontdekt dat het Sint-Andreasbrugje aan het Bisschoppelijk domein 100 jaar oud is.
- De Raaklijn bespreekt de nieuwe dorpsinrichting.
- De Raaklijn zet haar visie op vlak van ruimtelijke ordening uiteen.

- De trage wegen zijn allen te bekijken op onze website.
- De lange termijnvisie van De Raaklijn is ondertussen in volle uitvoering. Zie website.



OUDE EIK WEG OP "AANVRAAG".

**2003:november nr.58,  
jaargang 11  
(16 pagina's)**

- De Raaklijn gaat in tegen bekrompen visies van enkelingen om het dorp niet grondig aan te pakken op vlak van groen en veiligheid.
- De plannen van de nieuwe Mierennestwijk worden besproken.
- De Raaklijn klaagt het lakse milieubeleid aan.

- De schetsen van de Raaklijn over de herinrichting van het dorp worden voor 80% uitgevoerd.
- Er zijn als tegenreactie van het vellen van eiken in de Kasteeldreef 6 moeraseiken aangeplant.
- De Mierennest wordt ingericht op basis van onze voorstellen.



## De Raaklijn gaat online!!!

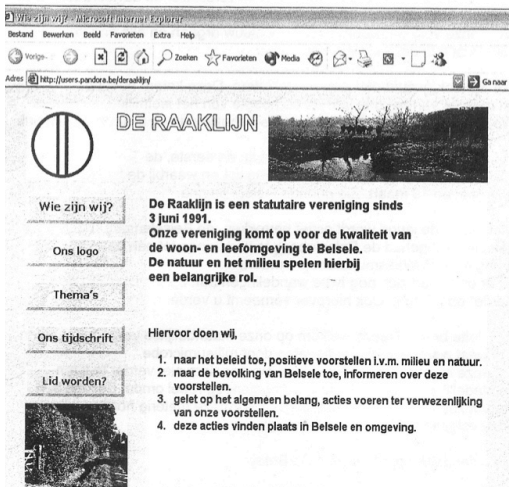

Maart 2003

11 jaar geleden zijn wij gestart met onze website [www.deraaklijn.be](http://www.deraaklijn.be)

Januari 2015

Onze website zit voor de derde maal in een nieuw kleedje. De wegelviewer, het archief, onze dossiers en wandelbrochures zijn de meest gespote items.

## Vernieuwde website

- Ter gelegenheid van de eerste open jaar vergadering van de Raaklijn vzw is de website vernieuwd en nog meer gebruiksvriendelijker gemaakt.
- Op de homepagina krijg je informatie uit de eerste hand.



- Ons archief wordt elk jaar steeds meer bezocht en geraadpleegd. Tegen eind 2015 zijn alle katernen digitaal te raadplegen, dus vanaf het nr. 1 tot en met nr. 118.

- Op de homepage kan je steeds de 5 laatste katernen aanklikken en lezen. De anderen zitten opgeslagen in het archief.



- De “trage wegelviewer” is nu voor elke browser raadpleegbaar. Wij proberen met onze kernploeg alles actueel te houden en aan te vullen. Bovendien kan je de wandelbrochures ook aanklikken en bekijken. Je kan ze downloaden, ze zijn steeds gratis te verkrijgen op aanvraag of je kan ze ook verkrijgen in de BIB.

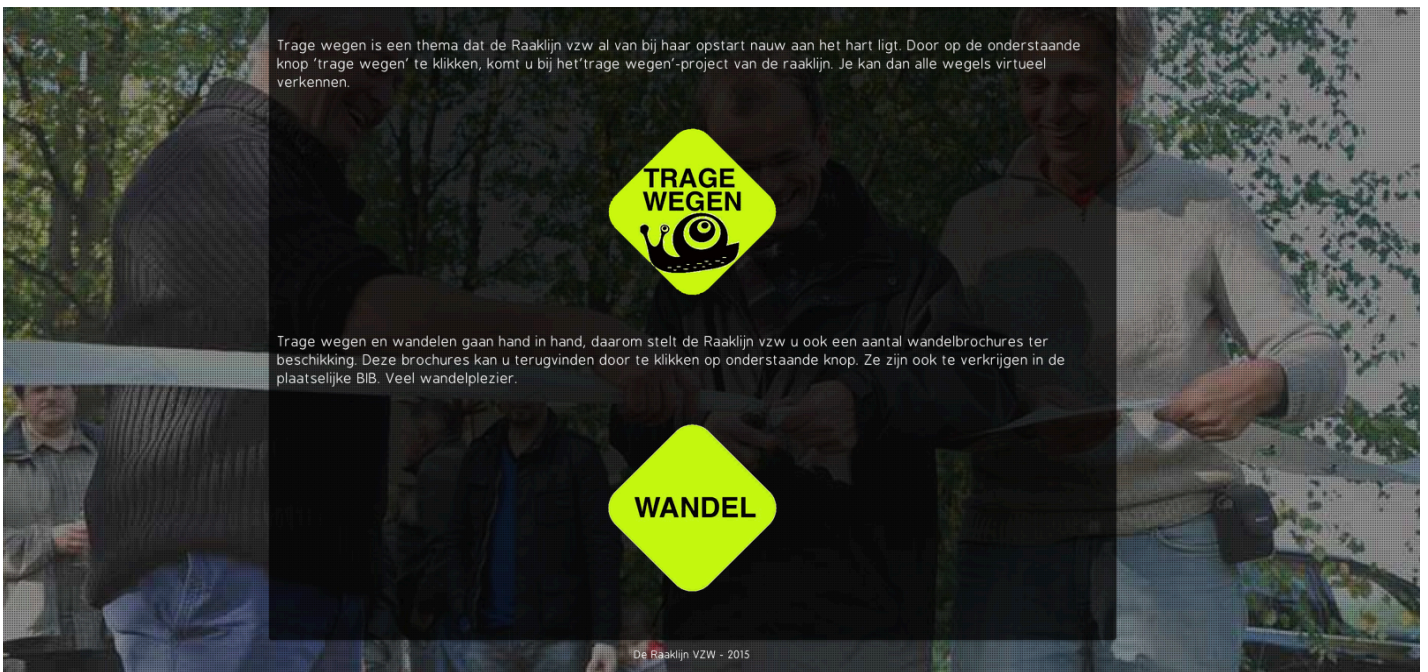

**Onze webbeheerder is Vincent De Meyer.**

## Trage Wegen in Belsele

Deze terpasiging biedt de mogelijkheid om de dossiers te bekijken van alle voortwegen in Belsele die voorkomen in de

*Atlas der Buurtwegen*

van 8 april 1888

Die wegen zijn genummerd van 32 tot 69 (de nummers 1 tot 31 zijn straat)

Een dossier is toegankelijk:

ofwel rechtstreeks door te klikken op het nummer of de naam in de lijst hiernaast;

ofwel door te klikken op het noordelijk of zuidelijk deelkaartje rechts en daar te klikken voor het betreffende rode nummer van de voortweg.

De dossiers kunnen doorgebladerd worden met de pijltoetsen en hersteld met "Esc".

De letters N of Z bij de naam geeft aan of de voortweg verticaal het noordelijk respectievelijk zuidelijk gedeelte van Belsele berooft.

Omdat voor de voortwegen geen officiële benamingen bestaan, is gekozen voor de naam van de spelling uit de Atlas.

Als bron voor de locaties te de GIS-gegevens gebruikt met als extra lagen de kadastrale GIS-kaart van de buurtwegen (het afbeeldings- en het dossier voor de kadastrale en de benutte GIS-kaart van de kadastrale (Mare).

32 = Loherschen brug weg (Z)  
33 = Casper weg (N of Z)  
34 = Stry weg (N of Z)  
35 = Pastoor weg (Z)  
36 = Bleswylf weg (Z)  
37 = Van Caspers weg (Z)  
38 = Charles Street weg (Z)  
39 = Hoog steen weg (N of Z)  
40 = Watermolen weg (N)  
41 = Leugtershoek weg (N of Z)  
42 = St. Bonifacius weg (Z)  
43 = Oosthoek weg (Z)  
44 = Pyschdreef weg (N)  
45 = Papey arbors weg (N)  
46 = Roonweg weg (Z)  
47 = Molen weg (Z)  
48 = Van Deuzels weg (Z)  
49 = Arthurs weg (N)  
50 = Damske weg (Z)  
51 = Antoon Street weg (Z)  
52 = Augustin Street weg (N)  
53 = Wabron Weg weg (Z)  
54 = Dey schans weg (N of Z)  
55 = West arbors weg (Z)  
56 = Duzend appels weg (Z)  
57 = Meuwah weg (Z)  
58 = Oosthoek weg (Z)  
59 = St. Andries weg (Z)  
60 = Het weg (Z)  
61 = Wapenweg (Z)  
62 = Van haren weg (Z)  
63 = Damske weg (N of Z)  
64 = Pyschd weg (Z)  
65 = Martin weg (N)  
66 = Hoerweg weg (N)  
67 = Kuytstraat (N en Z)  
68 = Belsele caiffe straat (N of Z)  
69 = Schoonstraat (Z)

**GISoost**  
Geografisch InformatieSysteem

**Onze buurtwegen, juridisch bekeken**

**B** Koning Soudewijnstichting  
Samen werken aan een betere toekomst

**Trage wegen vzw**

- De belangrijkste dossiers, powerpoints kan u downloaden of raadplegen via ons uitgebreid archief.
- Verder zijn er de links naar andere onderwerpen en websites...

Ons archief wordt door het stadsbestuur, studenten en burgers meer en meer geraadpleegd.

In 2014 hebben we vele oude dossiers moeten oprakelen om een project, situatie ...beter te kaderen.

Een klein maar treffend voorbeeld:  
**de kastanjeboom aan het kruispunt Belseledorp, Vijverstraat.**

*In onze katern van mei in 1999 (nr. 36) vroegen we om de tamme kastanje op het perceel in de Vijverstraat (kant Belseledorp) te beschermen.*

*Men wilde toen deze boom rooien. Dit ging gelukkig niet door en de boom staat er nog.*



Door ons archief konden wij het stadsbestuur ervan overtuigen om deze boom te laten staan. Het stadsbestuur heeft ons hierin gevolgd en de boom staat er nog. Weliswaar midden een nieuwe verkaveling, maar de boom is en blijft een mooi baken te midden van de lelijke nieuwbouw.

# De Blauwhofpoel

We hebben binnen De Raaklijn een reputatie opgebouwd om een naam te geven aan gebied, weg of in dit geval een poel alvorens de straatnamencommissie zich er over uitgesproken heeft.

Hierbij stellen wij u graag voor:

## De Blauwhofpoel.

### Ligging:

De poel ligt aan de Hulstendreef.

De inrichting mag beschouwd worden als een grote poel of ecologische waterpartij.

De Blauwhofpoel

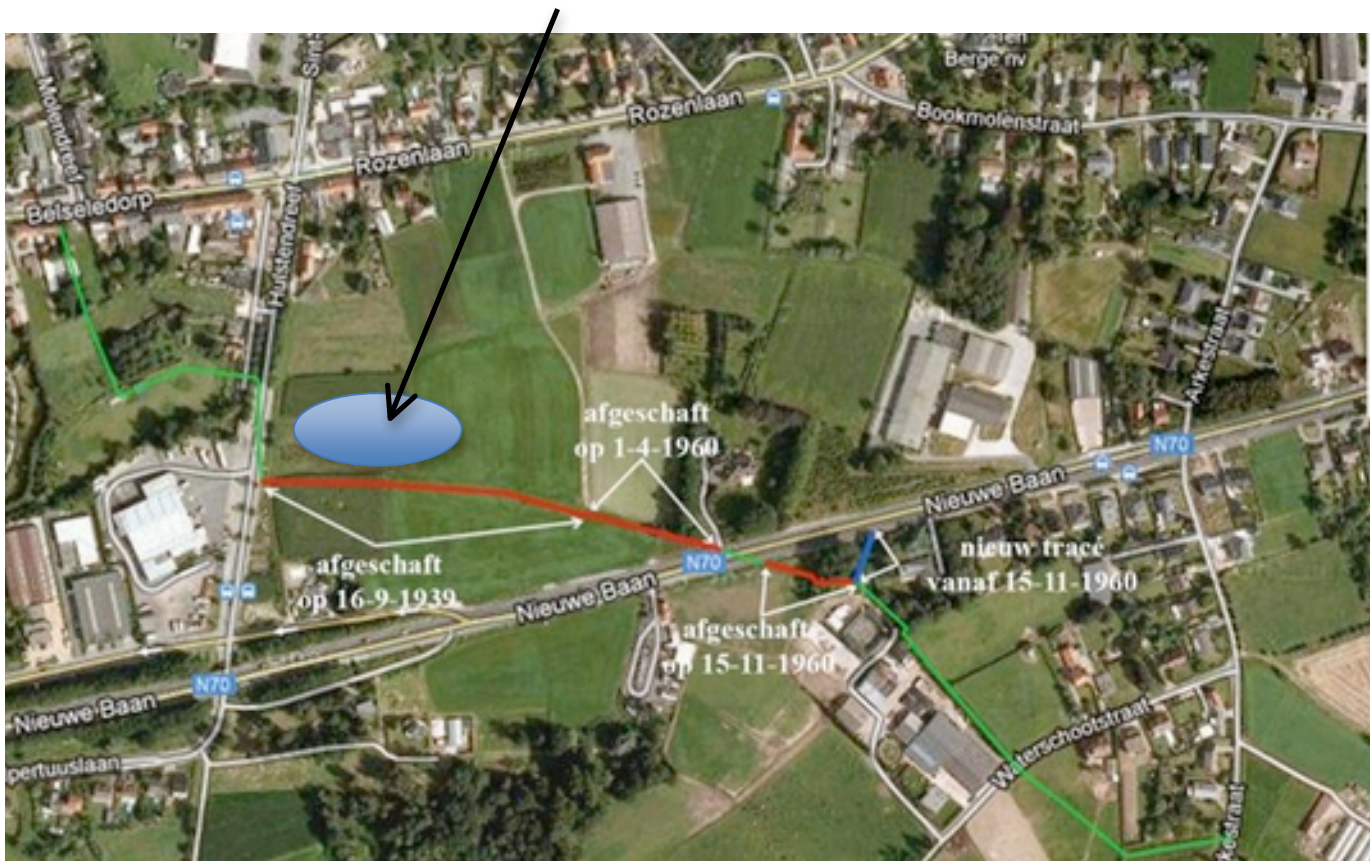

### Naamgeving:

De Blauwhofwegel liep vroeger doorheen het gebied waar de poel en het grachtenstelsel nu is aangelegd. (zie schema op de 2<sup>e</sup> pagina)

De Blauwhofwegel is in dit gebied afgeschaft sinds 16 september 1939. (zie [www.deraaklijn.be](http://www.deraaklijn.be))

## Beheer zwaluwwand:

Bij de aanleg van deze poel werd een zwaluwwand aangelegd. Het stadsbestuur heeft De Raaklijn vzw gevraagd of zij deze wand wil beheren.

De kans dat er oeverzwaluwen gaan nesten is volgens ons klein, maar het project verdient onze steun.



## Toekomstige ontwikkeling:

Wij denken dat door de inrichting van dit buffergebied de buurtbewoners er een mooie parkgelegenheid bij krijgen. We kijken uit hoe de natuur zich hier gaat ontwikkelen en hoe we in dit gebied de buurtbewoners en natuur dicht bij elkaar kunnen brengen. De zitbanken zijn op het schema (pagina 2) reeds bruin ingekleurd.



# Verkaveling Palingsgatstraat / Kemzekestraat

De omgeving van de Palingsgatstraat en de Kemzekestraat ligt in een van de mooie uithoeken van Belsele. Het vormt de grens naar het “Lokers Houtland” en het is een landschappelijk waardevolle omgeving.



Planologisch gezien is deze rustige landelijke omgeving op het gewestplan ingekleurd als woonuitbreidingsgebied. Dit gegeven is een verkavelaar niet ontgaan. Zij hebben er niet minder dan 15 woongelegenheden voorzien.

Maar er is meer en het doet ons denken aan de eerste jaren van De Raaklijn. De aankondiging van het openbaar onderzoek was slecht zichtbaar opgesteld. Daardoor werd er een nieuw openbaar onderzoek gevoerd van 1 tot 31 december 2014. Ondanks het advies vanuit de stad Sint-Niklaas om dit woonuitbreidingsgebied **niet** aan te snijden en de bezwaren vanwege de buurtbewoners werd er door de provinciale stedenbouwkundige ambtenaar een positief advies gegeven. Nochtans zijn de stedenbouwkundige richtlijnen op dit vlak zeer duidelijk:

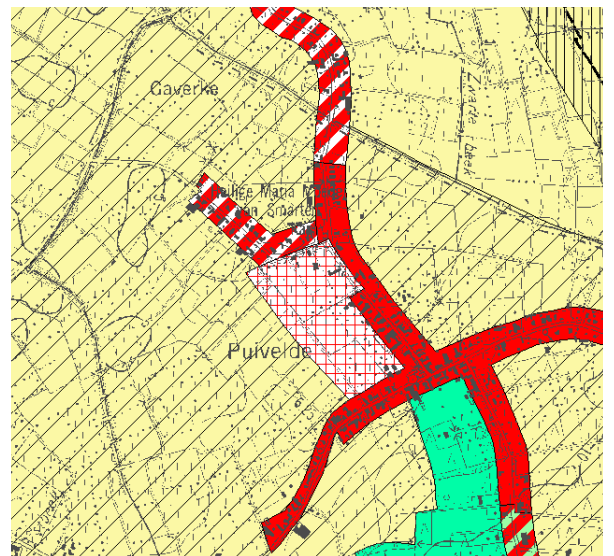

*Woonuitbreidingsgebieden zijn belangrijke instrumenten voor het voeren van een aangepast woon- en grondbeleid, enerzijds aangepast aan de behoefte van de gemeente en anderzijds om versnippering tegen te gaan. Zowel in het Woonplan(2012) als in het Gemeentelijk Ruimtelijk Structuurplan(2006) van de stad Sint-Niklaas wordt gesteld dat het woonuitbreidingsgebied in Pulvelde voorlopig niet wordt aangesneden voor woningbouw.*

We stellen ons de vraag waarom er nog plannen worden opgesteld als er geen rekening mee gehouden wordt.

Zoals de zaken er nu voorstaan kan er opnieuw tegen dit besluit beroep aangetekend worden. Als de beslissing eerstdaags wordt uitgehangen, hebben we vanaf dat moment nog 30 dagen tijd om in beroep te gaan tegen deze beslissing. Dit kan enkel nog bij de Raad voor Vergunningenbetwisting.

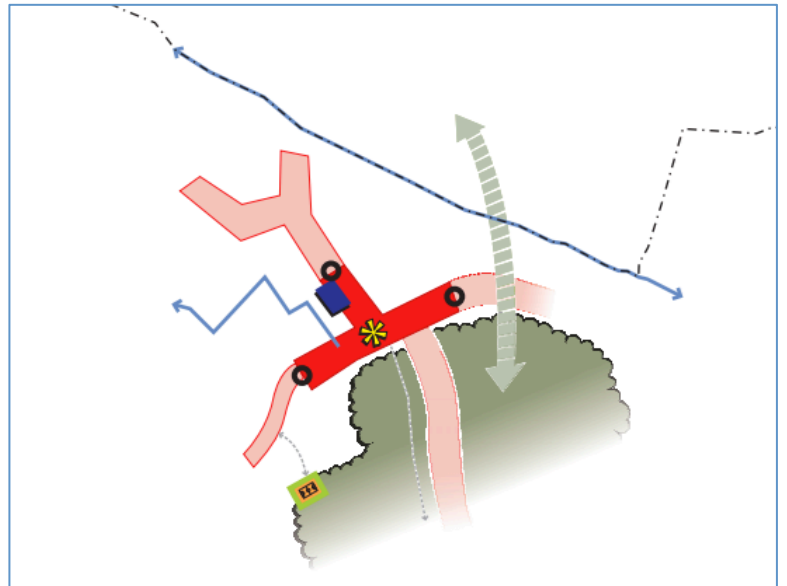

Meer info over de procedure vindt u op:  
[http://www.oostvlaanderen.be/public/wonen\\_milieu/ruimtelijke\\_ordering/vergunningen/bouwvergunningen/index.cfm](http://www.oostvlaanderen.be/public/wonen_milieu/ruimtelijke_ordering/vergunningen/bouwvergunningen/index.cfm)

De Raaklijn mag dit wettelijk gezien niet meer doen. Het stadsbestuur en de buurtbewoners wel. Wij gaan deze laatste dan ook helpen bij hun beroepsschrift.



*(de situering van de geplande verkaveling)*

**Opmerkelijk detail:** in oktober 2014 liep er een openbaar onderzoek voor de herinrichting van de Stadhoudersboswegel, nog steeds is er geen beslissing gevallen. Voor deze verkaveling kan dat blijkbaar veel vlugger. Dat gaan we onderzoeken en daar hoort u nog van...

# Algemene vergadering De Raaklijn vzw

De Raaklijn vzw  
hield op maandag  
26 januari 2015  
haar statutaire  
algemene  
vergadering in de  
Kouter.

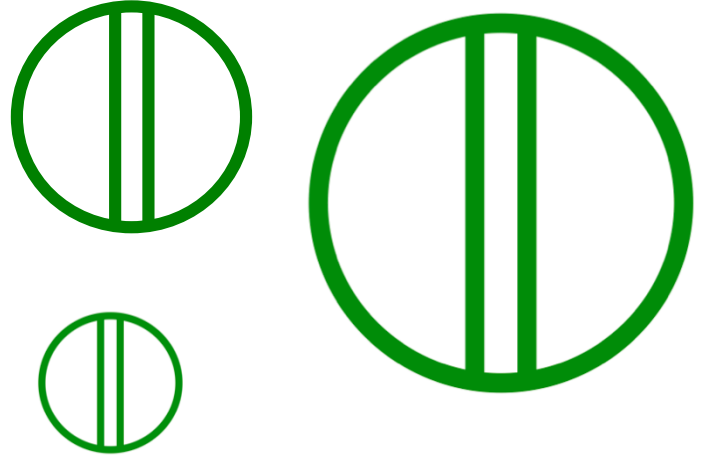

## DE RAAKLIJN

VZW

Op onze website zult u binnenkort ons verslag van deze vergadering kunnen lezen.

Op eenvoudige aanvraag krijgt u ook ons jaarverslag toegestuurd....

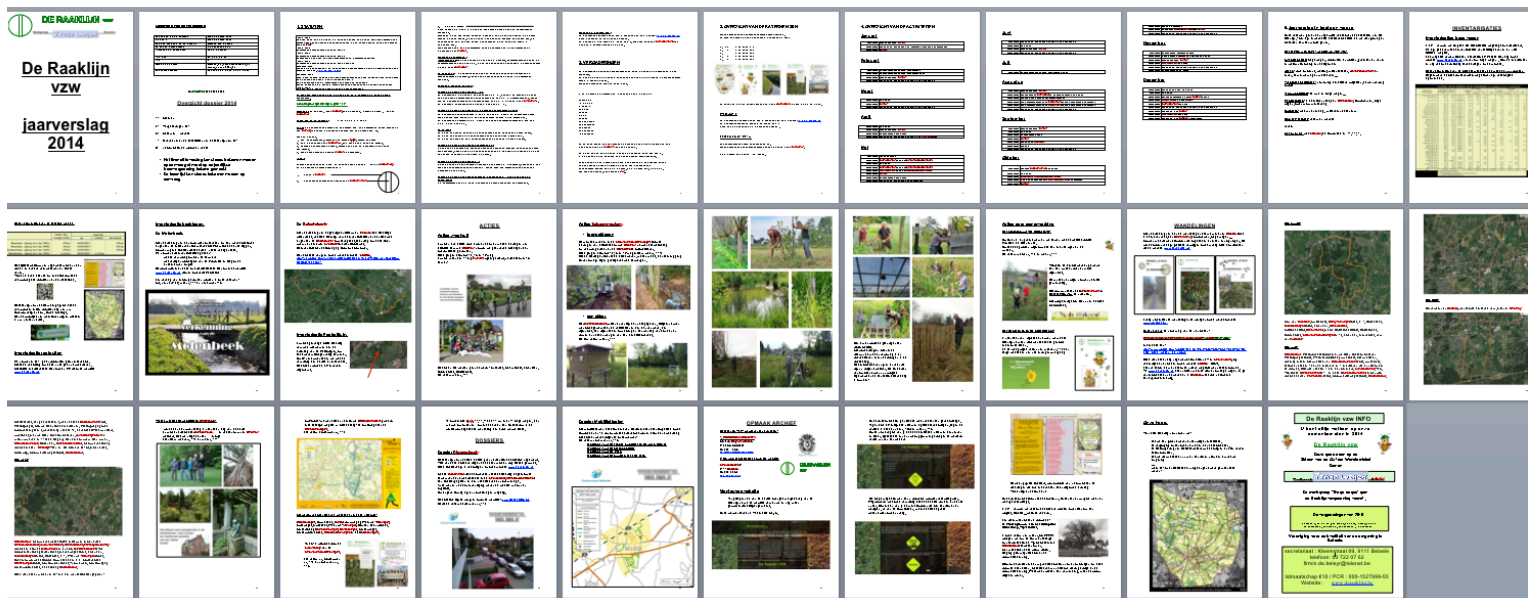

...of je kan het nalezen op onze website [www.deraaklijn.be](http://www.deraaklijn.be)



# Dier van het jaar

Voor de derde keer hebben de inwoners van Sint-Niklaas en deelgemeenten zich kunnen uitspreken over het dier van het jaar.

In 2010 werd er gekozen voor de honingbij.



In 2012 werd er gekozen voor de huismus.

In 2014 moest er gekozen worden tussen de uil, de egel, de vlinder en de pad.

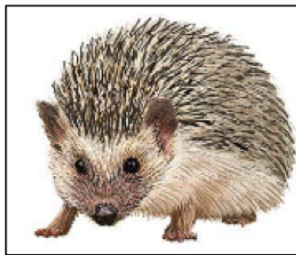

**Het is de uil geworden!**

De acties en mogelijkheden om de uil extra aandacht te geven worden in de volgende katernen besproken.

Onder impuls van de uilenwerkgroep Waasland is Belselenaar Eddy De Taeye zeer actief.

We gaan nog van de uilen horen..

neem alvast een kijkje op: <http://www.wakona.be>



# De Raaklijn vzw INFO



**U bent altijd welkom op onze  
samenkomsten in 2015**

**Deze gaan door in JC De Galjaar**



Werkgroep

**Trage wegen**

Belsele

**De werkgroep 'Trage wegen' gaat  
de Raaklijnvergadering vooraf.**

## **De vergaderingen van 2015**

23 februari, 23 maart, 27 april, 18 mei, 29 juni  
28 september, 26 oktober, 23 november, 14 december

## **De Raaklijn vzw**

**Vereniging voor de kwaliteit van de omgeving te  
Belsele.**

secretariaat : Kleemstraat 89, 9111 Belsele

telefoon: 03 722 07 62

firmin.de.beleyr@telenet.be

lidmaatschap €10

IBAN BE31 0001 5279 9955

Website: [www.deraaklijn.be](http://www.deraaklijn.be)



**Boven: links, de gekanaliseerde Paradijsbeek; rechts, de Blauwhofpoel.  
Onder: de overloop van de Paradijsbeek in het budfferbekken (Blauwhofpoel).**





**Boven: de verbinding van de gekanaliseerde Paradijsbeek met haar natuurlijke benedenloop naar de parkvijver en de Belselebeek.**

**Onder: de oevers van de poel zijn ingericht om oeverzwaluwen aan te trekken.**

