

DE RAAKLIJN vzw

DE RAAKLIJN KATERN: jaargang 26, nr. 132
Bijlage bij "t Groene Waasland" nr. 208
september / oktober 2018
(v.u. Firmin De Beleyr, Belsele)

STAD SINT-NIKLAAS



Augustin Smetwegel



**“Atlaswegel” nummer 51
illegaal versperd !**

Het groene tracé is voetweg nr.51 "Augustin Smetwegel" in de Atlas der Buurtwegen



foto 1: aansluiting van de weg met de Palinggatstraat;
foto 2: de versperring ter hoogte van de rode markering op de kaartjes;
foto 3: aansluiting van de weg met de Kruisstraat.



Hetzelfde tracé weergegeven op de satellietfoto van Google Maps

Beste lezer,

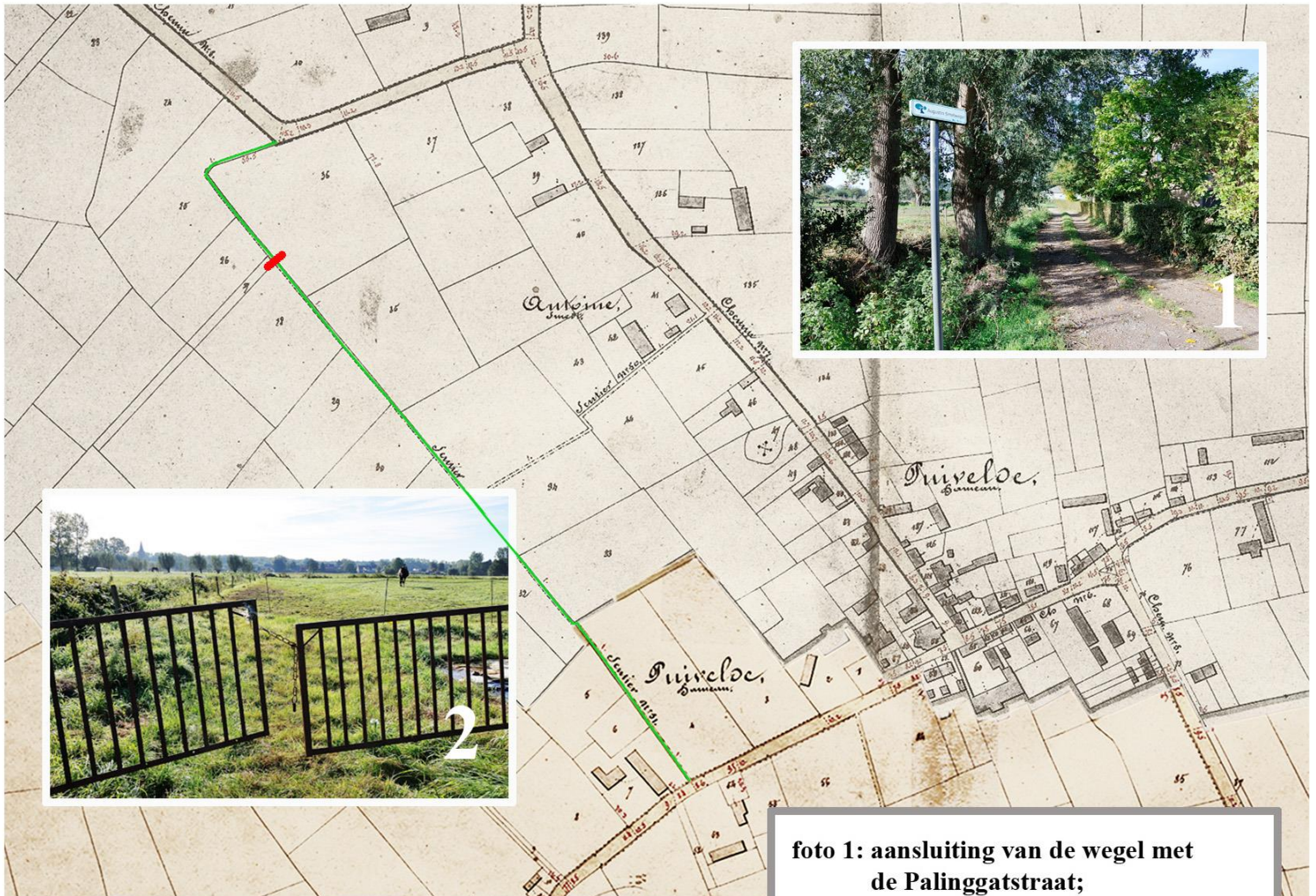
De voorspellingen zijn uitgekomen, het is een lange en hete zomer geworden. U mag dit letterlijk en figuurlijk nemen.

Letterlijk was het genieten, maar ook soms ferm zweten (en afzien) tijdens de heetste dagen. Oudere mensen met een zwakkere gezondheid kunnen hierover meespreken. Het was voor de natuur ook niet makkelijk. De droogte speelde parten en dat is nu te zien bij bepaalde bomen die al in herfstmodus verkeren. Ook dieren hadden het moeilijk: er stonden veel drinkpoelen droog.

Ondergronds is het al niet veel beter, ondiepe waterlagen zijn ook droog komen te staan. Wie een waterpomp heeft en niet dieper oppompt dan 2 meter is er aan voor de moeite. Het zal nog een hele tijd duren vooraleer dit zich hopelijk zal herstellen. En zelfs dat is niet zeker. Bovengronds, en dan bedoel ik de lucht die we inademen, is niet overal goed. De studie "CurieuzeNeuzen" die in mei dit jaar werd afgesloten is zopas bekend gemaakt. Voor Belsele zijn de resultaten goed in de buitengebieden, in het dorpscentrum zijn de resultaten heel wat minder fraai.

Wordt het genieten op een terrasje met een mondmasker op?

Figuurlijk was deze zomer voor het kernbestuur van De Raaklijn een hete zomer. Gedurende de maanden juli en augustus komen we nooit samen. Deze keer wel, omdat we uit pure frustratie onze registers hebben moeten opentrekken in verband met het stiefmoederlijke beleid rond trage wegen gedurende meer dan 24 jaar!

De Augustin Smetwegel in Puivelde was voor de zoveelste keer ontoegankelijk. We zijn zover gegaan dat er een proces verbaal werd opgemaakt door de politie. Hierbij koppelden we een aangetekend schrijven aan het stadsbestuur, de deputatie en de gouverneur, na onze eis de wegel onmiddellijk te openen. Zo niet zouden we naar de rechtbank stappen.

Bij het ter perse gaan van deze katern is er een "wapenstilstand" tot 17 oktober ingesteld. Hoe het allemaal zover is gekomen leest u in deze katern.

Maar het belet niet om (misschien) definitief afscheid te nemen van het zomerruim en de herfst tegemoet te gaan, en te gaan genieten in de groene buitengebieden langs vele trage wegen en gezonde buitenlucht.

Firmin De Beleyr
Voorzitter De Raaklijn vzw



AUGUSTIN SMETWEGEL

Het gaat niet goed met Augustin Smet zijn wegel. Deze officiële wegel is gekend in de atlas der buurtwegen als het nr. 51.



We schetsen u een chronologisch overzicht van wat er zich sinds april 2018 tot op heden heeft voorgedaan. Het oogt in ieder geval niet fraai, maar dat ligt niet aan ons maar aan een beleidsmatig falen.

We kunnen niet al de gevoerde correspondentie weergeven want dan hebben we twee katernen nodig.

In de **digitale nieuwsbrief** kan je alle details aanklikken.

Situering

De 640 meter lange wegel (nr.51) verbindt de Kruisstraat en de Palinggatstraat in Puivelde. De wegel vormt samen met de Weduwe Voswegel, de Drieschouwwegel, de Sinaaiwegel en de Kouterwegel een lint van meer dan 4 km wandelplezier door bossen en velden.

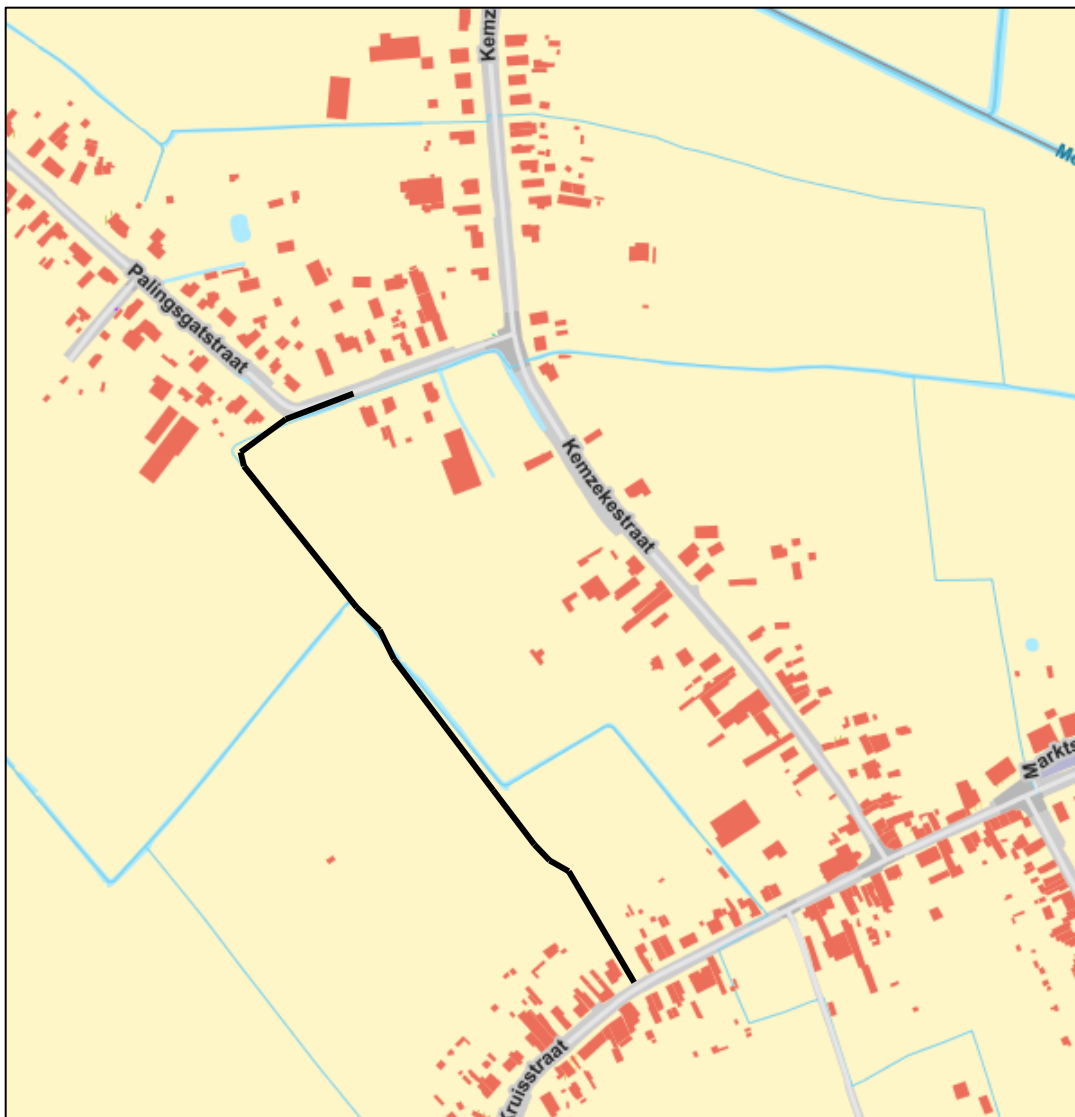

U kan de wegel virtueel bewandelen via onze website.
(rubriek trage wegen): www.deraaklijn.be

Probleem toegankelijkheid:

De wegel is op bepaalde perioden van het jaar toegankelijk, maar zeker niet onderhouden. Dit is een verplichte taak van het stadsbestuur die ze niet nakomt.

Wanneer de wegel niet toegankelijk is, komt dit door de volgende oorzaken :



een maisakker (die is nu afgereden)



brandnetels en braamstruiken met een gracht zonder brug



een prikkeldraad die een weide afsluit



een hekken en een stroomdraad die dezelfde weide afsluit

Misleiding van wandelaars:

Een wandelaar die de wegel aandoet wordt op verschillende vlakken misleid:

- De wegel is toegankelijk langsheen de Kruisstraat via een open stadsperceel en met een naambord, die samen op een uitnodigende wijze de wegel aanduiden.
De wandelaar stuit even later op de maisakker en braamstruiken.



- De wegel is aanvankelijk fraai toegankelijk langsheen de Palinggatstraat, maar het hekken, de stroomdraden en de prikkeldraad zetten de wandelaars niet aan om de wegel verder te bewandelen.



- Onze wandelkaart vermeldt dat de wegel volledig toegankelijk is (moet zijn!). Wij krijgen dan terechte opmerkingen dat onze kaart niet klopt.

Opmerkelijk: Over een "goede" partner gesproken: het logo van de stad Sint-Niklaas staat vermeld op onze kaart!

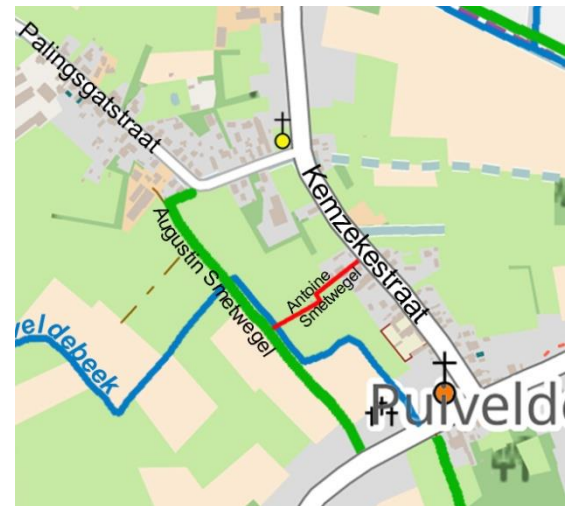

- Op het Puivelds poëziepad staat de wegel samen met andere trage wegen eveneens vermeld.
Opmerkelijk: dit pad werd in 2017 aangedaan met medewerking van het cultureel centrum en de BIB! (+ de "goede" partner)



April 2018:

Natuurschool de Ritsheuvel in Puivelde doet beroep op De Raaklijn en Natuurpunt om mee te werken aan hun “buiten beleefdag”. Bij de middellange wandeling werd de Augustin Smetwegel aangedaan. De wegel was toen nog toegankelijk in die periode van het jaar.

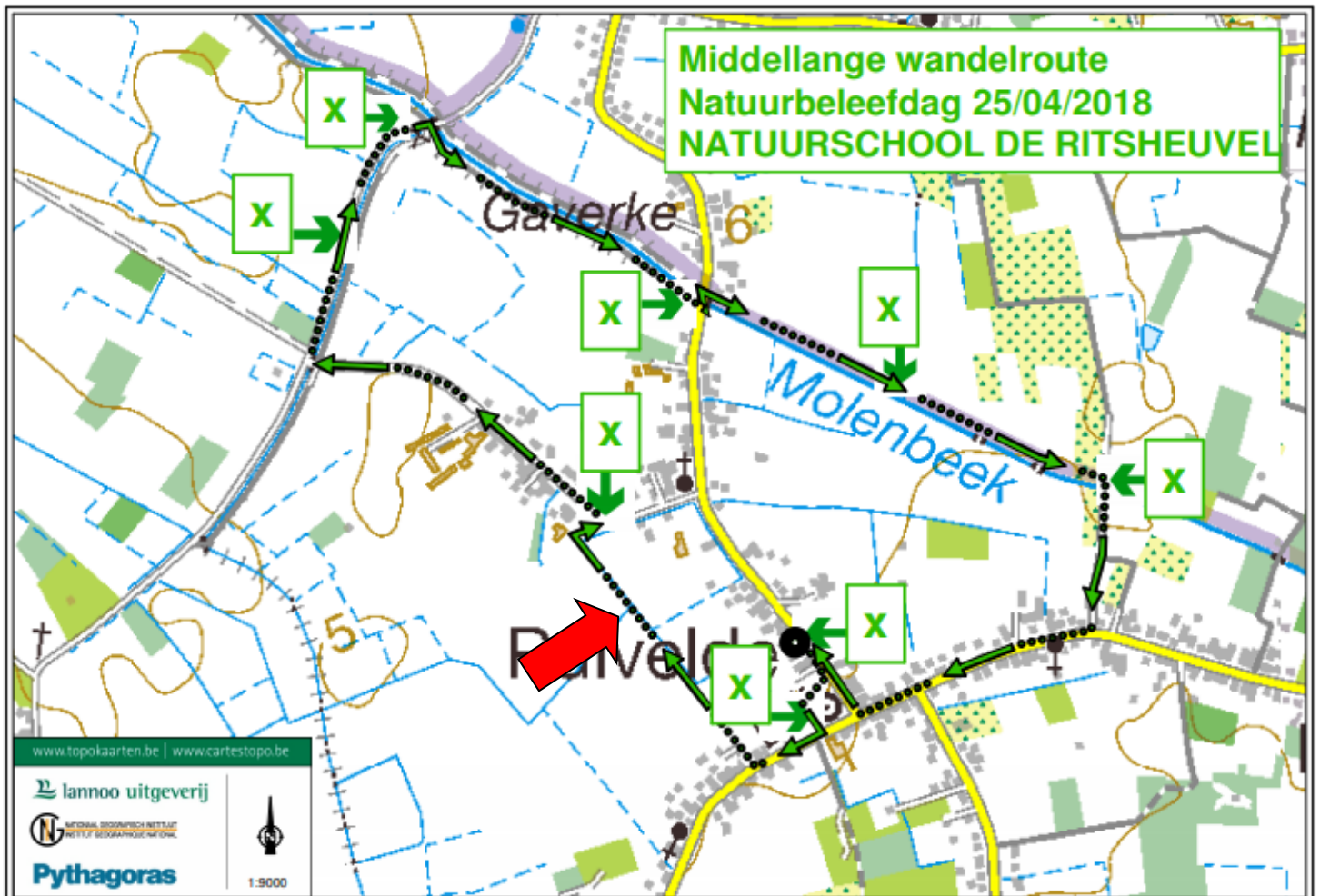

Mei – Juli 2018:

We kregen in deze periode tientallen (terechte) opmerkingen per mail van wandelaars die zich misleid voelden omdat zij dienden terug te keren op hun stappen.

Augustus 2018:

- Vrijdag 10 augustus werd er een proces verbaal opgesteld door de milieupolitie. Dit PV staat bekend onder het nr. **DE.43.L4.013423/2018** dd: 13/08/2018.

- Maandag 13 augustus kwam de werkgroep “trage wegen” van De Raaklijn vervroegd samen. Hierop wordt beslist om naar de pers te stappen, de stad aangetekend aan te schrijven en een rechtszaak in te leiden.
- Op maandag 15 augustus werd de pers ingelicht.
- Dezelfde dag worden er drie aangetekende brieven gestuurd naar de stad, de provincie en de gouverneur.

Sint-Niklaas nieuws

Trage wegen onbegaanbaar: “Stadsbestuur komt zijn plicht niet na”

07-08-2018 06:00 via Het Nieuwsblad : Sint-Niklaas



Vzw De Raaklijn dient deze week een klacht in bij het stadsbestuur. Ze vindt het niet kunnen dat officiële trage wegen niet onderhouden worden of onbegaanbaar zijn omdat ze zijn ingepalmd door landbouwers of burens.

f t g+ in [Lees meer](#)

Onze klacht:

Ons aangetekend schrijven is raadpleegbaar via de digitale nieuwsbrief. Onze argumenten op een rijtje:

Betreft: officiële weg nr. 51 (Augustin Smetwegel) – ingebrekestelling om op te treden tegen de ontoegankelijkheid van de betrokken weg - AANGETEKEND

Ondanks de beleidsdocumenten die het stadsbestuur dient te hanteren blijft de weg ontoegankelijk:

- *De Augustin Smetwegel is officieel gekend onder het nummer 51 in de atlas der buurtwegen;*
- *er is het stappenplan (voor ontoegankelijk gemaakte trage wegen) dat goedgekeurd is door het college van burgemeester en schepenen in de zitting van 20 juni 2016 (en later bevestigd door de gemeenteraad);*
- *er is de wenselijkheidskaart + bijhorende adviesnota rond de inventaris van de wandelwegen in Belsele die goedgekeurd is door het college van burgemeester en schepenen in 2013 (en later bevestigd door de gemeenteraad);*
- *er is de officiële signalisatie van de weg (aan de Kruisstraat en Palinggatstraat) die aangebracht is door gemeentelijke diensten.*

De ontoegankelijkheid van deze wegel is ons door verschillende gebruikers gemeld. Hiermee bedoelen we:

- *De plaatselijke wandelclubs, (o.a. de Wase Steinbockvrienden afd. Sint-Niklaas);*
- *de plaatselijke basis- en natuurschool “ De Ritsheuvel”;*
- *de mountainbike organisaties: onder meer VRB (Vrije Radio Belsele);*
- *de organisatie “Dichters thuis in Puivelde” met het poëziepad dat doorging via deze wegel (organisatie BIB en het cultureel centrum Sint-Niklaas en jeugdschrijver Frank Pollet);*
- *de buurtbewoners uit de Palinggatstraat (het gebruik van de wegel en hun aandeel in de zwerfvuilactie in deze wegel).*

Verder lieten we weten:

Indien aan dit schrijven binnen de maand vanaf heden geen gevolg wordt gegeven en u dus nalaat in rechte op te treden, zullen wij overeenkomstig art. 194 van het Gemeentedecreet in rechte optreden namens de Gemeente.

- Ondertussen werd bij de deputatie aangedrongen om op te treden.
- De Gouverneur werd geïnformeerd. Hij liet binnen de week weten dat hij niet rechtsreeks kon optreden, maar dat de deputatie hier wel bevoegd was.
- De deputatie liet ons officieel weten dat ze onze klacht volledig onderschrijft. Meer: ze stellen dat het wederrechtelijk afsluiten van buurt- en voetwegen een strafbaar feit is.



Nieuw ultimatum:

- Twee dagen na ons ultimatum van 15 september kregen we uiteindelijk een officieel bericht vanuit het stadsbestuur. Omdat dit schrijven onvoldoende waarborgen inhield hebben we een nieuw ultimatum, om naar de pers en de rechtbank te stappen, verschoven naar maandag 1 oktober 2018.
- Op maandag 1 oktober 2018 heeft het stadsbestuur ons weerom officieel aangeschreven dat zij de wegel gaan openstellen. Hiervoor gaan ze op 17 oktober met alle aanpalende eigenaars overleggen met het oog op het openstellen van de wegel.

Besluit:

- De Raaklijn geeft het stadsbestuur de kans om het overleg van woensdag 17 oktober tot een goed einde te brengen. In dit geval staken wij ons dreigement om naar de rechtbank te stappen.
- Wij stellen hier zeer nadrukkelijk dat er geen uitstel meer kan geduld worden omdat wij zicht willen krijgen op de heropening op 21 oktober!
- De Raaklijn is nu ongeveer **25 jaar** bezig met haar zorg rond buurtwegen. Tussen **1994 en 2012** is er één halve wegel heropend en tussen **2012 en 2018** de andere helft. Het gaat hier over de Stadhoudersboswegel.
- We willen een ommekeer forceren en er voor zorgen dat tussen **2018 en 2024** alle wegen die ingepalmd zijn heropend zullen zijn!
- Dit gaat over 18km voetwegen.

Dag van de trage weg: 21 oktober 2018

UITNODIGING HEROPENING

AUGUSTIN SMETWEGEL

Op zondag 21 oktober bent u welkom op de heropening van de Augustin Smetwegel.

Op de heropening zullen we ofwel een lint ofwel symbolische “prikeldraad” doorknippen!

- Heropening start om 14u
- Kruisstraat (huisnr. 25)
- Daarna wandelen we door naar de Palinggatstraat en keren we terug via vijf trage wegen naar Belseledorp



Curieuze Neuzen



“Curieuze Neuzen” Vlaanderen is een wetenschappelijk onderzoek waarbij de bevolking de handen uit de mouwen steekt.

Onder leiding van professionele wetenschappers verzamelden burgers data over luchtkwaliteit. Zo hielpen ze mee om een uitdagend wetenschappelijk probleem op te lossen. De bedoeling is om luchtkwaliteit over heel Vlaanderen gedetailleerd in kaart te brengen, zowel in de stad als op het platteland.

Het onderzoek liep af op 26 mei en de resultaten zijn nu recent beschikbaar.

Uiteraard waren we benieuwd naar de uitgevoerde metingen in Belsele. Er werden in Belsele +/- 50 meetpunten geselecteerd.

Voor Belsele kregen we de volgende resultaten:

aantal	kleur	beoordeling	Mcg/m ³	locatie
1	rood	slecht	40 - 45	Dorp
1	oranje	ondermaats	35 - 40	Hoge Bokstraat
9	geel	gewoon	25 - 30	Dorp, Hoge Bokstraat, Schrijberg, Watermolenstraat
27	groen	Vrij goed	20 - 25	Buitengebieden dorp
13	donker groen	Goed	15 - 20	Buitengebieden dorp
1	licht blauw	Zeer goed	10 - 20	Goudenleeuwstraat

Op het kaartje hiernaast kan u zien waar een meting werd gehouden.

Op deze kaart kan u jammer genoeg de kleurtjes niet zien, onze nieuwsbrief toont de kaart in kleur.

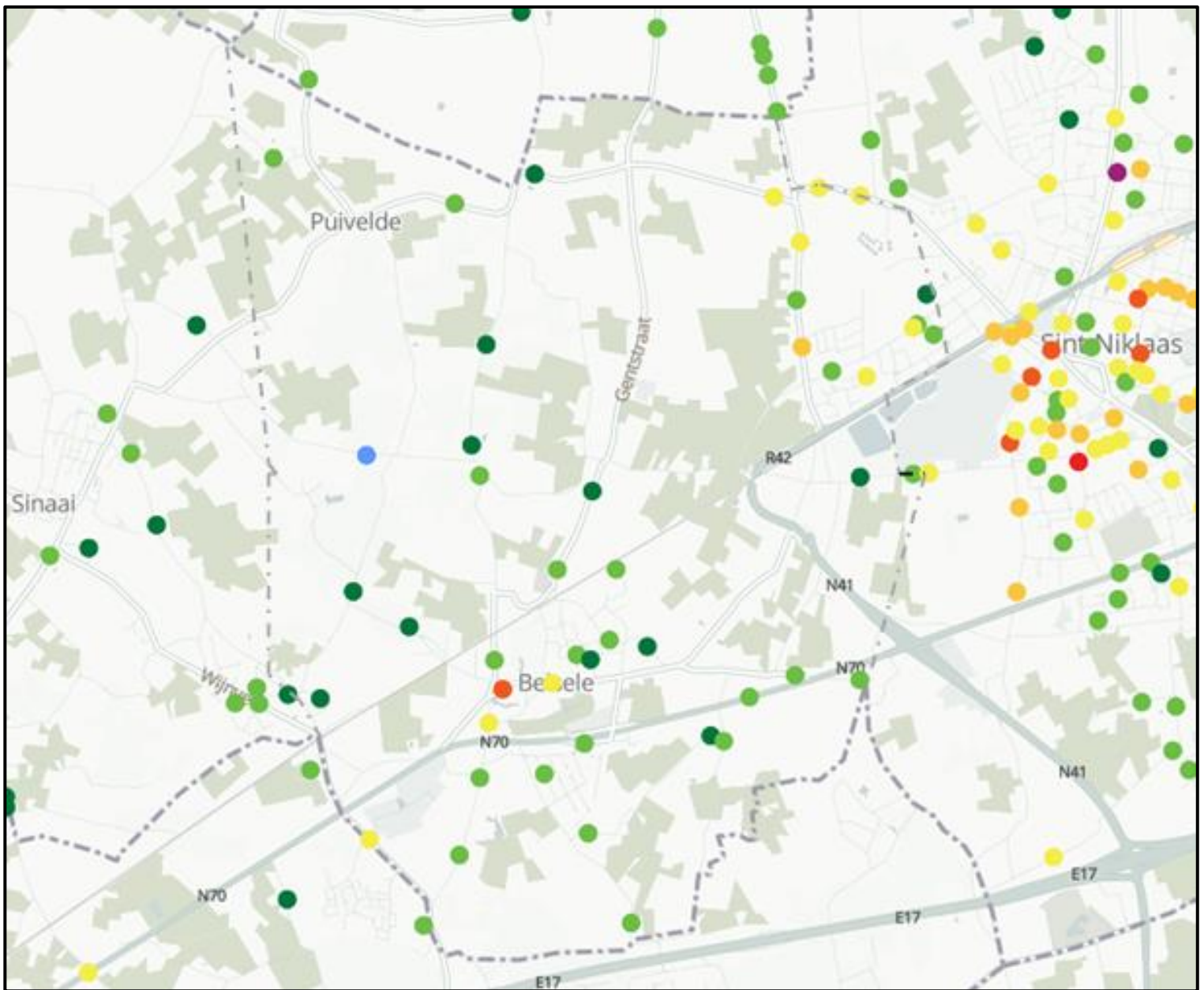

Dit zijn de slechte tot minder goede plekken:

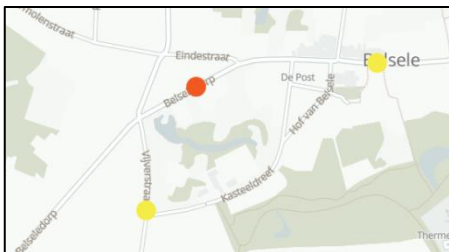

Bezeledorp



Schrijberg

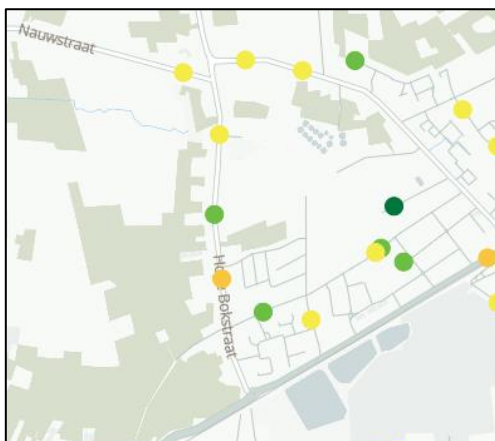

Hoge Bokstraat en Watermolenwijk

Gezocht: het mooiste plekje!



De stedelijke milieuraad zoekt naar de mooiste plekjes van Sint-Niklaas en roept daarvoor jouw hulp in. Wat is voor jou het allermooiste plekje van Sint-Niklaas? Een uitzonderlijk landschap of een plekje met een mooi verhaal?

De allermooiste plekjes worden nadien opgenomen in een fietsroute. De locatie moet zichtbaar zijn vanaf het openbaar domein. Enkele gelukkige deelnemers maken kans op een mooie prijs!



De dikste blijft groeien !

De dikste boom in Belsele, een rode beuk, staat in het private park “Hof van Belsele”.



Sinds 1997 meten we deze kanjer om de zoveel jaar op zijn omtrek.

1997: omtrek 485,5 cm, diameter 154,5 cm

2007: omtrek 507,5 cm, diameter 161,5 cm

2012: omtrek 518 cm, diameter 161,5 cm

Tijdens een groepswandeling in september hebben we de laatste meting gedaan. Hieruit mogen nu al besluiten:
de dikste boom blijft groeien.



2018: omtrek 525 cm, diameter 175 cm

Uit deze metingen kunnen we ook min of meer de leeftijd inschatten van waarschijnlijk de oudst levende Belselenaar:

+/- 300 jaar! Proficiat aan de familie De Rode Beuk!

Pyckedreef

In de woelige periode waarbij De Raaklijn in het verweer ging om de Augustin Smetwegel te laten heropenen, werd er nog een wegel tijdelijk afgesloten ter hoogte van de Hoge Bokstraat.



Het gaat over de Pyckedreef. Deze wegel verbindt de Hoge Bokstraat met de Watermolenstraat en is 1030 meter lang.

Het gaat hier eveneens over een officiële wegel gekend in de atlas der buurtwegen als het nr. 43

Naast deze wegel bevindt zich een fruitkwekerij. De pluk werd dit jaar vroeger aangevat en dat was genoeg om de wegel af te sluiten met een muur van kratten. Opmerkelijke burenen hebben dit ons gemeld. Wij hebben het stadsbestuur en de milieupolitie hierover ingelicht.



Zij hebben ingegrepen en de fruitkweker gewezen op zijn onwettelijke inpalming en waren blijkbaar tevreden met deze aankondiging.



Wij vinden dat deze uitleg niet volstaat en zullen daarom niet meer toestaan dat er volgend jaar zich het zelfde scenario voor gaat doen. De veiligheid moet gegarandeerd worden door de fruitkweker en niet door de wandelaars en fietsers!

Harvester! Euh?

Bosbeheerplan in uitvoering langs de Stadthoudersboschwegel



In september werd er na 9 jaar een tweede dunning gedaan in een overwegend naaldbosperceel van 2 ha met een harvester(zie foto onder).

Dit is een autonoom aangedreven machine die de velling combineert met uitsnoeien en sortimenteren. Dit in het kader van een bosbeheersplan.

Een bosbeheerplan geeft aan waar je met het beheer van het bos heen wil. Het is een uitgebreid document waarin een duurzaam beheer van het bos voor de komende 20 jaar wordt beschreven. Het beheerplan geeft je meer inzicht in de kwaliteiten en de mogelijkheden van het bos en moedigt je aan om na te denken over het beheer ervan. In een beheerplan geef je aan welke ecologische, economische en sociaal-recreatieve doelstellingen je wilt bereiken en welke werkzaamheden en ingrepen daarvoor nodig zijn. De bosgroep helpt bouseigenaars bij het aanvragen van subsidies en kapmachtigingen en biedt begeleiding bij het opstellen van een *bosbeheerplan* en beheerwerken. In vele van onze bossen staan de bomen veel te dicht bij elkaar zodat ze mekaar vaak verstikken door gebrek aan licht en de ontwikkeling van de groei en onderlaag belemmeren. In een beheerplan worden de bomen

geschalmd, dit is aanduiden van toekomstbomen en bomen die geveld worden.

Soms wordt een kaalkap overwogen om een nieuw loofbos te doen ontstaan, in dit bos is in 2014 een kaalkap (0,15 ha) uitgevoerd door de eigenaar om een nieuw loofbos aan te planten met beuk, eik, winterlinde, esdoorn, kastanje, boskers, elsbes, lijsterbes, haagbeuk en boskers. Om de biodiversiteit te verhogen werden boompjes geplant volgens direct zonlicht, halfschaduw en schaduw en dit in 8 grote cirkels met elk 40 boompjes op 18 meter van het middelpunt tussen de cirkels.

Dit noemt de QD-methode: kwalificeren-dimensioneren of kloempen. QD combineert technieken uit klassiek hooghoutbeheer en uit middelhoutbeheer. In essentie laat je jonge boompjes dicht op elkaar opgroeien zodat ze rechte takvrije stammen vormen. Op een bepaald tijdstip, het omslagpunt, kies je een beperkt aantal toekomstbomen uit en zet je regelmatig hun kroon rondom vrij. Je krijgt dan bomen met een grote kroon en rechte dikke stammen (generatiebomen). Die generatiebomen laat je volop groeien, zo creëer je een mooie onderlaag en laat je de natuur verder zijn gang gaan.



U wilt meewerken?
Altijd welkom op onze samenkomsten.
Deze gaan door in het Parochieheem om 20u.
De werkgroep 'Trage wegen' gaat
de Raaklijnvergadering vooraf.



Werkgroep

Trage wegen

Belsele



De Raaklijn vzw

Vereniging voor de kwaliteit van de omgeving te
Belsele.

De vergaderingen van 2018

22 okt, 26 nov, 17 dec

Bekijk ook onze webstek:

www.deraaklijn.be

Nieuwsbrief:

Indien je onze nieuwsbrief wilt ontvangen:

Firmin.debeleyr@telenet.be

secretariaat : Kleemstraat 89, 9111 Belsele

telefoon: 03 722 07 62

firmen.de.beleyr@telenet.be

lidmaatschap 2018 = **€15**

IBAN BE31 0001 5279 9955

Website: www.deraaklijn.be



Onder andere in Bosstraat en Kleemstraat heeft men de bermen afgeplagd om ze schraler te maken. Daardoor zou een rijkere flora moeten ontstaan. De vulling van zand en grove kiezel is echter na een paar regenbuien al grotendeels weggespoeld met onderstaand bedroevend resultaat.





In de Kwade Plas, op de grens tussen Belsele en Sint-Pauwels, werd een bareel geplaatst om de straat verkeersarm te maken. Dat zorgt voor veiligere situatie voor voetgangers en fietsers.



De droge warme zomer zorgde in de buurt van de Boskapel voor een explosie van klaprozen.

